



**COMUNE DI ORTUCCHIO**  
**PROVINCIA DELL'AQUILA**

## P.A.S.

### PROCEDURA ABILITATIVA SEMPLIFICATA

(ex art. 6, D.Lgs. 3/03/2011, n. 28 - art. 12, D.Lgs. 29/12/2003, n. 387, attività 97, Allegato A, D.Lgs. 25/11/2016, n. 222 art. 22, D.P.R. 6/06/2001, n. 380 - art. 19, 19-bis, L. 7/08/1990, n. 241 - LR 27 del 09/08/20016 e DGR 931 del 28/12/2012)

Realizzazione di uno stabilimento per la produzione di biometano  
 Ortucchio (AQ), 67050



COMMITTENTE

Smartgreen 26 Srl  
 P.IVA 11180570969  
 Via Serio n. 16, 20139 Milano (MI)

PROGETTISTA

**INGEGNERIA E SERVIZI S.r.l.**

Via Monte Velino n. 83 Avezzano - tel. 0863 402591  
 e-mail: angelo.patriarca7@gmail.com

**INGEGNERIA E SERVIZI S.r.l.**  
 P.I. 02122860867

GRUPPO DI PROGETTAZIONE

Ing. Angelo Patriarca (progettazione strutturale)  
 Ing. Matteo Fantozzi (progettazione strutturale)  
 Ing. Valentina Natale (progettazione architettonica)  
 Arch. Anna Solfrizzo (progettazione architettonica)  
 Geom. Maria Sabani

## STATO DI PROGETTO

PIANTE, PROSPETTI E SEZIONI PALAZZINA UFFICI, SPOGLIATOI DIPENDENTI, LABORATORI CON ANALISI RAPPORTO AEROILLUMINANTE

REVISIONI	DATA	DESCRIZIONE	SCALA: 1:100-1:1000
			DATA: Febbraio 2024
			TAVOLA N°:
			<b>AR_07</b>

## PLANIMETRIA GENERALE

scala 1: 1.000

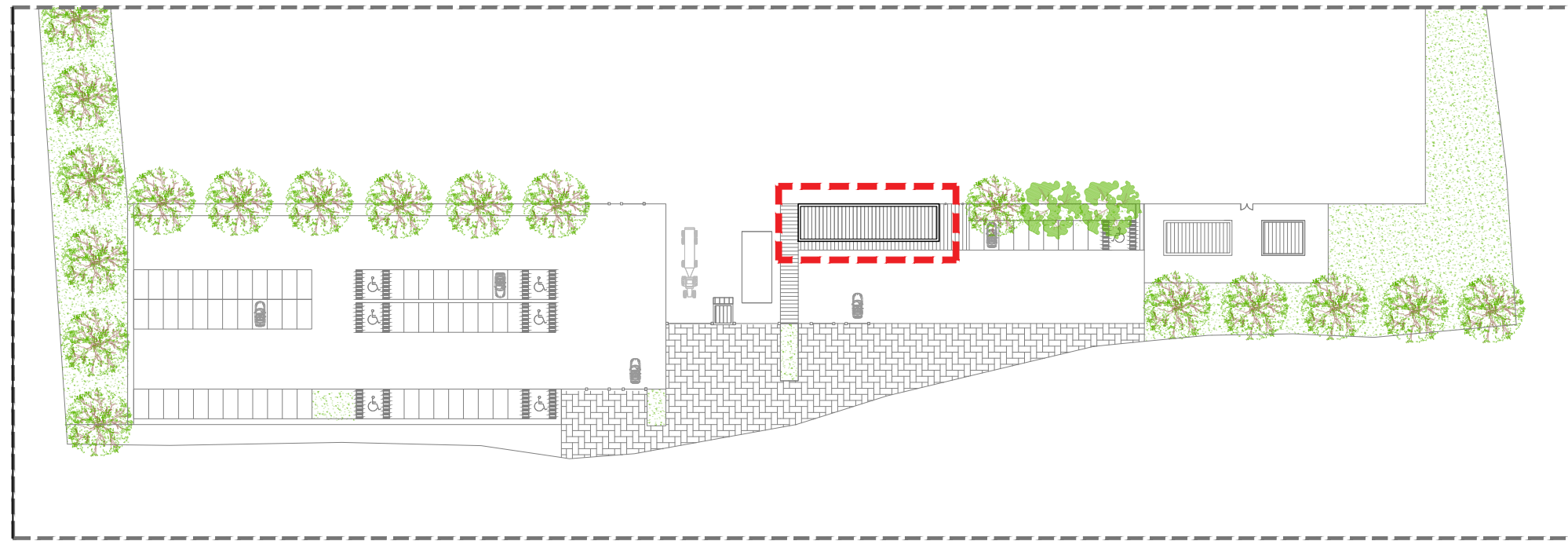

## PIANTA UFFICI, SPOGLIATOI DIPENDENTI, LABORATORI

scala 1: 100

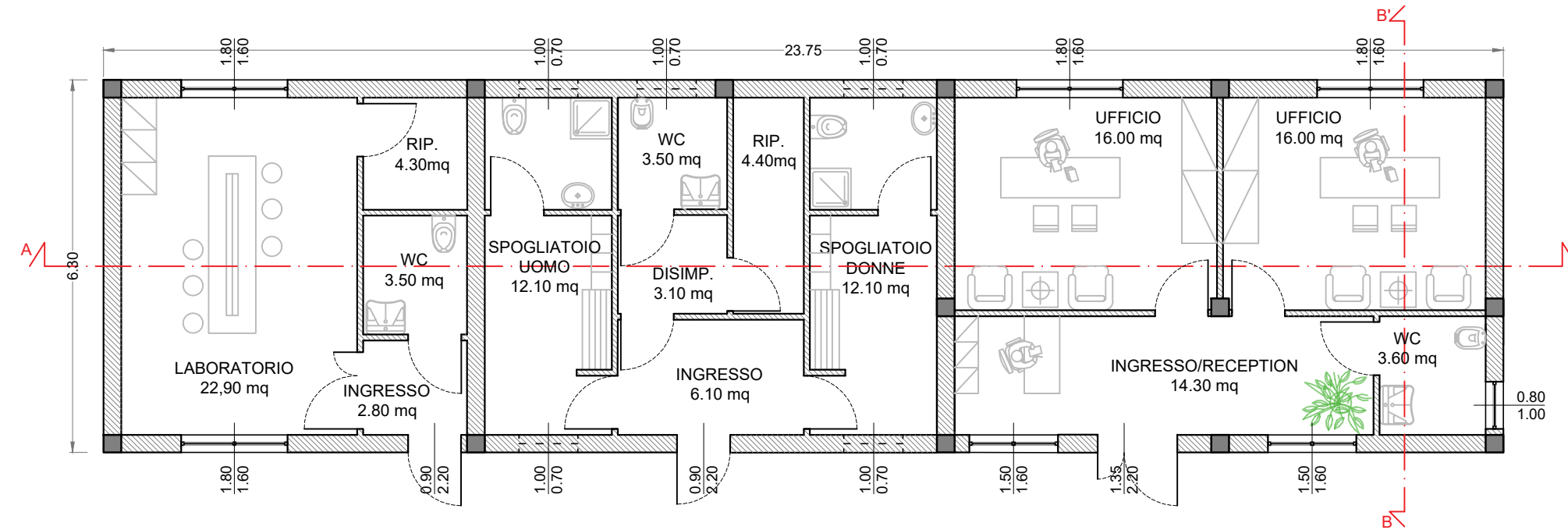

## ANALISI RAPPORTO AEROILLUMINANTE

scala 1: 100

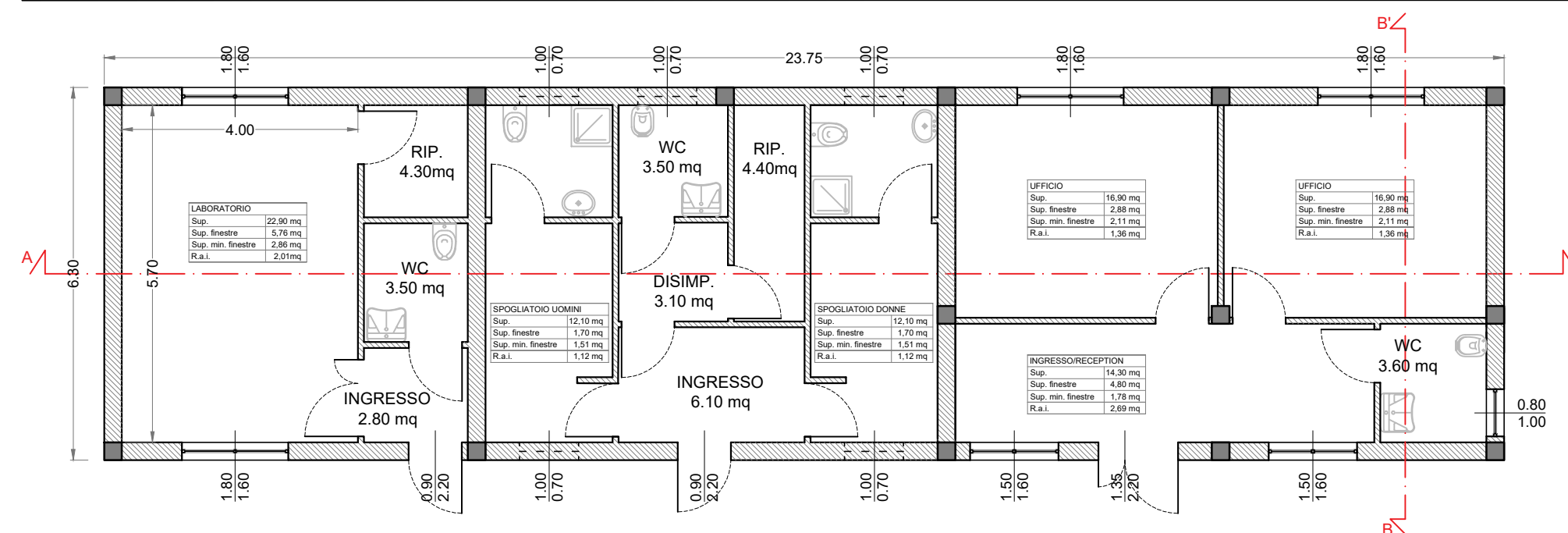

## PROSPETTO SUD-EST

scala 1: 100

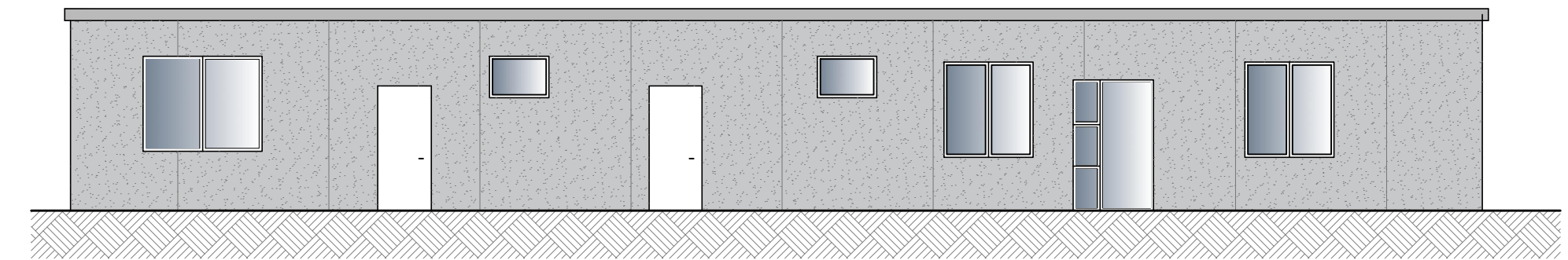

## PROSPETTO NORD-OVEST

scala 1: 100

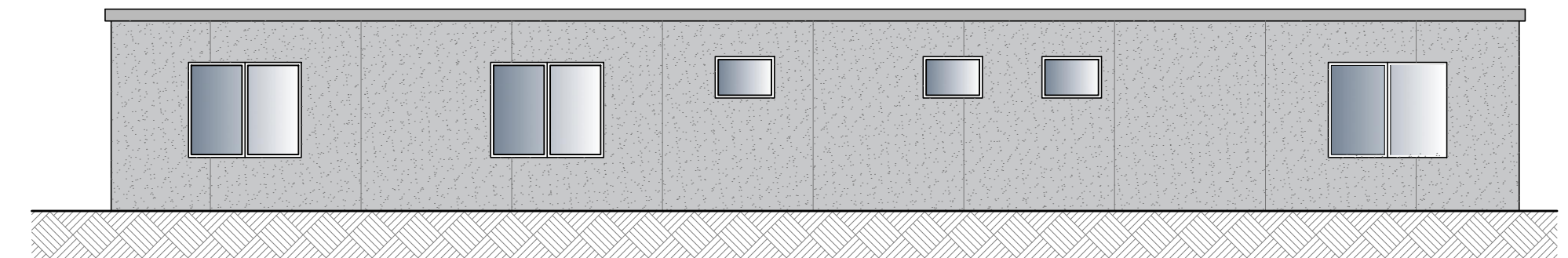

## PROSPETTO SUD-OVEST scala 1:100 PROSPETTO NORD-EST scala 1:100 SEZIONE BB' scala 1: 100

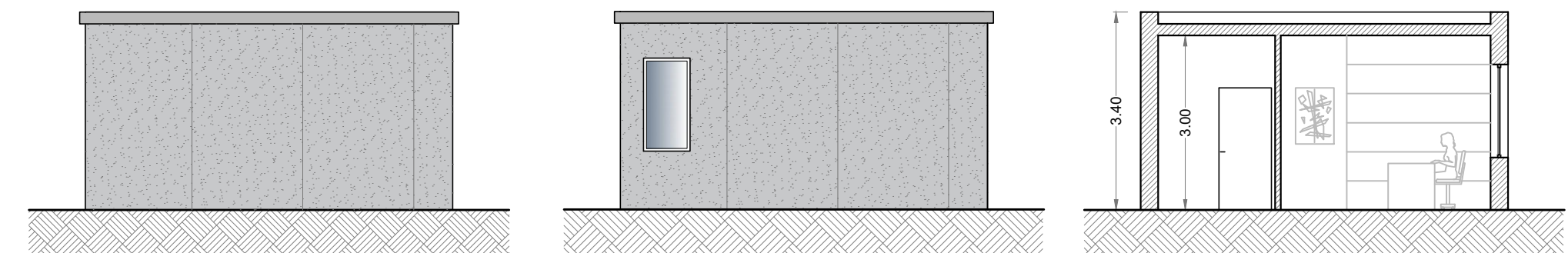

## SEZIONE AA'

scala 1: 100

